

CON IL PATROCINIO DI

UNIVERSITÀ DEGLI STUDI DI BARI



ORDINE DEI MEDICI - CHIRURGHI E DEGLI ODONTOIATRI DELLA PROVINCIA DI BARI

**SEGi**

SOCIETÀ ITALIANA DI ENDOSCOPIA GINECOLOGICA

**SIEOG**

SOCIETÀ ITALIANA DI ECOGRAFIA OSTETRICA - GINECOLOGIA E METODOLOGIE BIOFISICHE



SOCIETÀ ITALIANA DI GINECOLOGIA E OSTETRICIA



LEGA ITALIANA PER LA LOTTA CONTRO I TUMORI

# UP-DATE IN TEMA DI DIAGNOSI E TERAPIA DELLA PATOLOGIA ENDOUTERINA

Bari, 29-30 Aprile 2005

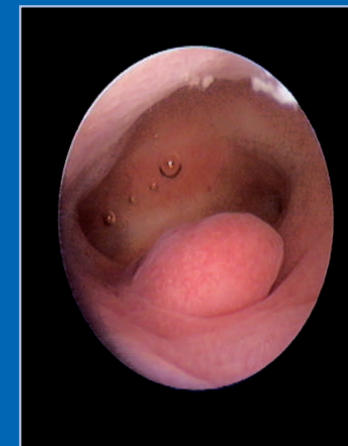
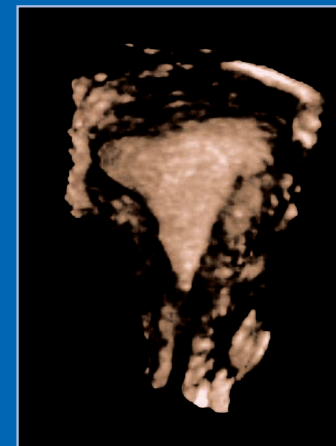

Villa Romanazzi Carducci

■ PRESIDENTE DEL CONGRESSO

**Prof. S. Schonauer**

*Direttore Dipartimento per le Applicazioni  
in Chirurgia delle Tecnologie Innovative  
Università degli Studi di Bari*

■ SEGRETERIA SCIENTIFICA E ORGANIZZATIVA DEL CONGRESSO

**Prof. E. Cicinelli**

*Dipartimento per le Applicazioni in Chirurgia delle Tecnologie Innovative  
Università degli Studi di Bari  
E-mail: cicinelli@gynecology1.uniba.it*

**Dr. C. Crescini**

*U.O. di Ostetricia e Ginecologia  
Ospedali Riuniti di Bergamo  
E-mail: crescini@bisnet.it*

■ SEGRETERIA ORGANIZZATIVA

**Intermeeting s.r.l.**

*Executive Center  
Via Amendola 172/c  
70126 Bari  
Tel. 080.5482005-080.5461653  
Fax 080.5529862  
E-mail: info@intermeetingbari.it*

■ SEDE DEI LAVORI

**Villa Romanazzi Carducci**

*Estramurale Capruzzi, 326  
70124 Bari  
Tel. 080.5427400*

## ■ RELATORI E MODERATORI

Dr. Roberto AGAZZI

*Dirigente Medico II Livello*

*Responsabile Sezione di Radiologia Vascolare e Interventistica - U.O. di Radiologia Ospedali Riuniti di Bergamo*

Dr. Raffaello ALFONSO

*Ricercatore - Dipartimento per le Applicazioni*

*in Chirurgia delle Tecnologie Innovative - Università degli Studi di Bari*

Dr. Silvio ANASTASIO

*Dirigente Medico I Livello - Clinica Ostetrica e Ginecologica I*

*Azienda Ospedaliera Policlinico - Bari*

Dr. Stefano ANGIONI

*Dirigente Medico I Livello - Clinica Ostetrica e Ginecologica*

*Università degli Studi di Cagliari*

Dr. Ambrogio AQUILINO

*Dirigente AREs Puglia*

Prof. Stefano BETTOCCHI

*Professore Associato - Dipartimento Scienze Chirurgiche e Generali Specialistiche*

*Clinica Ostetrica e Ginecologica II - Università degli Studi di Bari*

Prof. Sebastiano CAMPO

*Professore Associato di Ginecologia e Ostetricia*

*Università Cattolica 'Sacro Cuore' - Roma*

Dr. Michele CAMPOREALE

*Responsabile Servizio di Prevenzione e Protezione*

*Azienda Ospedaliera Policlinico - Bari*

Prof. Ettore CICINELLI

*Professore Associato*

*Dipartimento per le Applicazioni in Chirurgia delle Tecnologie Innovative*

*Università degli Studi di Bari*

Prof. Nicola COLACURCI

*Professore Ordinario - Clinica Ginecologica ed Ostetrica*

*II Università degli Studi di Napoli*

Dr. Claudio CRESCINI

*Dirigente Medico I Livello - U.O. di Ostetricia e Ginecologia*

*Ospedali Riuniti di Bergamo*

Dr. Gabriele D'ALEO

*Dirigente Medico I Livello - U.O. di Ostetricia e Ginecologia*

*Ospedale 'Vito Fazzi' - Lecce*

Dr. Giuseppe D'AMATO  
*Responsabile Medicina della Riproduzione  
IRCCS 'De Bellis' - Castellana Grotte (BA)*

Prof. Luigi FEDELE  
*Direttore Cattedra Ginecologica ed Ostetrica  
Polo Universitario Ospedaliero 'San Paolo' - Milano*

Prof. Enrico FERRAZZI  
*Direttore Clinica Ostetrica e Ginecologica - Ospedale 'L. Sacco' - Milano*

Dr. Mario FRANCHINI  
*Dirigente Medico I Livello - Ostetricia e Ginecologia  
Ospedale 'S. Maria Annunziata' - Firenze*

Dr. Benedetto FUCCI  
*Dirigente Medico I Livello - Ostetricia e Ginecologia  
Ospedale Civile 'L. Bonomo' - Andria*

Dr. Giampietro GUBBINI  
*Direttore Centri Me-Stop - Bologna*

Dr. Francesco LA GROTTA  
*Dirigente Medico II Livello - Ospedale Civile - Castellaneta (TA)*

Dr. Giovanni Battista LA SALA  
*Dirigente Medico II Livello - U.O. di Ostetricia e Ginecologia  
Arcispedale 'Santa Maria Nuova' - Reggio Emilia*

Dr. Roberto LIGUORI  
*Dirigente Medico I Livello - Ostetricia e Ginecologia  
Ospedale 'Miulli' - Acquaviva delle Fonti (BA)*

Dr. Piero LITTA  
*Dirigente Medico I Livello  
Dipartimento di Scienze Ginecologiche e della Riproduzione Umana  
Azienda Ospedaliera - Padova*

Prof. Giuseppe LOVERRO  
*Direttore Clinica Ostetrica e Ginecologica III  
Università degli Studi di Bari*

Dr. Gianluigi MARCHINO  
*Ricercatore Dipartimento di Disciplina Ginecologica ed Ostetrica  
Università degli Studi di Torino*

Dr. Marco MARINACCIO  
*Ricercatore - Dipartimento per le Applicazioni  
in Chirurgia delle Tecnologie Innovative - Università degli Studi di Bari*

Dr. Ivan MAZZON  
*Responsabile Centro Endoscopia Ginecologica 'Arbor Vitae'  
Clinica 'Villa Claudia' - Roma*

Dr. Mario MORLACCO  
*Direttore Generale ARES Puglia*

Dr. Raffaele PAOLETTI  
*Dirigente Medico I Livello  
U.O. Ostetricia e Ginecologia - Ospedale 'SS. Pietro e Paolo' Borgosesia (VC)*

Dr. Carlo PARISI  
*Dirigente Medico I Livello - Clinica Ostetrica e Ginecologica I  
Azienda Ospedaliera Policlinico - Bari*

Dr. Valentino REMORGIDA  
*Dirigente Medico I Livello  
Dipartimento di Ginecologia ed Ostetricia  
Azienda Ospedaliera 'San Martini' - Genova*

Dr. Raffaele RICCIARDI  
*Dirigente Medico I Livello Ginecologia e Ostetricia  
'Casa Sollievo della Sofferenza' - S. Giovanni Rotondo (FG)*

Dr. Francesco ROMANO  
*Dirigente Medico I Livello - Clinica Ostetrica e Ginecologica I  
Azienda Ospedaliera Policlinico - Bari*

Dr. Alfonso ROSSETTI  
*Responsabile Reparto di Ginecologia - Casa di Cura 'Villa Valeria' - Roma*

Dr. Sergio SABATELLI  
*Dirigente Medico II Livello  
U.O. di Ginecologia ed Ostetricia  
Ospedale 'S. Maria Degli Angeli' - Putignano (BA)*

Dr. Umberto SALVATORE  
*Esperto Economia Sanitaria - Roma*

Dr. Sergio SCHETTINI  
*Dirigente Medico II Livello - UU.OO. di Ostetricia e Ginecologia  
Ospedale 'S. Carlo' - Potenza*

Prof. Francesco SCHITTULLI  
*Dirigente Medico II Livello - U.O. di Senologia  
Istituto Scientifico Oncologico - Bari*

Dr. Luca Maria SCHONAUER  
*Consulente U.O. Fisiopatologia della Riproduzione  
IRCCS 'De Bellis' - Castellana Grotte (BA)*

Prof. Sergio SCHONAUER  
*Direttore Dipartimento per le Applicazioni in Chirurgia delle Tecnologie Innovative  
Università degli Studi di Bari*

Prof. Luigi SELVAGGI  
*Direttore Dipartimento Scienze Chirurgiche e Generali Specialistiche  
Università degli Studi di Bari*

Dr. Renato SERACCHIOLI  
*Dirigente Medico I Livello - U.O. di Fisiopatologia della Riproduzione Umana  
Ospedale 'S. Orsola - Malpighi' - Bologna*

Dr. Filiberto Maria SEVERI  
*Dirigente Medico I Livello - Ostetricia e Ginecologia  
Dipartimento di Pediatria Ostetricia e Medicina Riproduttiva  
Università degli Studi di Siena*

Dr. Domenico SILLETTI  
*Specialista in Ostetricia e Ginecologia - Casa di Cura 'Santa Maria' - Bari*

Dr.ssa Donata SPAZZINI  
*Dirigente Medico I Livello - U.O. di Ostetricia e Ginecologia  
Ospedali Riuniti di Bergamo*

Prof. Vito TROJANO  
*Dirigente Medico I Livello - Clinica Ostetrica e Ginecologica I  
Azienda Ospedaliera Policlinico - Bari*

Dr. Eugenio TUVERI  
*Dirigente Medico - Azienda Ospedaliera Seriate (BG)*

Prof. Giorgio VITTORI  
*Dirigente Medico II Livello  
Divisione di Ginecologia - Ospedale 'San Carlo Nancy' - IDI - Roma*

Dr. Eugenio VOLPI  
*Dirigente Medico I Livello - Cattedra di Ginecologia  
Università degli Studi di Torino*

Prof. Fulvio ZULLO  
*Direttore Clinica di Ginecologia ed Ostetricia  
Università degli Studi di Catanzaro*

Prof. Enrico ZUPI  
*Professore Associato  
Clinica Ginecologica e Ostetrica - Università 'Tor Vergata' - Roma*

## PROGRAMMA LAVORI

*Venerdì 29 Aprile 2005*

08.30 – 08.50 Presentazione ed introduzione  
*S. Schonauer (Bari)*

### IL FATTORE UTERINO NELLA STERILITÀ

**Moderatore: N. Colacurci**

08.50 – 08.55 Introduzione  
*N. Colacurci (Napoli)*

08.55 – 09.10 HSG e salpingografia selettiva  
*S. Angioni (Cagliari)*

09.10 – 09.25 Ecografia 2D e 3D + SHG  
*F.M. Severi (Siena)*

09.25 – 09.40 Isteroscopia diagnostica  
*G.B. La Sala (Reggio Emilia)*

09.40 – 09.55 Isteroscopia operativa  
*C. Crescini (Bergamo)*

09.55 – 10.10 Discussants:  
*G. D'Amato (Bari), L.M. Schonauer (Bari), D. Silletti (Bari)*

10.10 – 10.30 Discussione generale

10.30 – 10.45 Coffee break

### PROTOCOLLI DIAGNOSTICI PER LA PAZIENTE CON SOSPETTA PATOLOGIA INTRAUTERINA

**Moderatore: C. Crescini**

10.45 – 10.50 Introduzione  
*C. Crescini (Bergamo)*

10.50 – 11.05 Ecografia + SHG  
*E. Ferrazzi (Milano)*

11.05 – 11.20 Isteroscopia  
*I. Mazzon (Roma)*

11.20 – 11.35 Discussants:  
*S. Bettocchi (Bari), E. Cicinelli (Bari), F. Romano (Bari)*

## REQUISITI PER L'ISTEROSCOPIA

**Moderatore: L. Selvaggi**

- 11.35 – 11.40 Introduzione  
*L. Selvaggi (Bari)*
- 11.40 – 11.55 Il ginecologo  
*S. Campo (Roma)*
- 11.55 – 12.10 Le normative regionali  
*A. Aquilino (Bari)*
- 12.10 – 12.25 Discussants:  
*S. Bettocchi (Bari), M. Camporeale (Bari), M. Franchini (Firenze)*
- 12.25 – 12.45 Discussione generale
- 12.45 – 14.30 Pausa pranzo

## MONITORAGGIO DELL'ENDOMETRIO NELLE PAZIENTI IN TERAPIA CON TAMOXIFENE

**Moderatore: F. Zullo**

- 14.30 – 14.35 Introduzione  
*F. Zullo (Catanzaro)*
- 14.35 – 14.50 Indicazioni e rischi del tamoxifene  
*F. Schittulli (Bari)*
- 14.50 – 15.05 Monitoraggio clinico  
*E. Volpi (Torino)*
- 15.05 – 15.20 ETV + eventuale isteroscopia  
*R. Paoletti (Borgosesia)*
- 15.20 – 15.35 Discussants:  
*S. Anastasio (Bari), S. Campo (Roma), M. Marinaccio (Bari)*

## ADENOMIOSI

**Moderatore: E. Zupi**

- 15.35 – 15.40 Introduzione  
*E. Zupi (Roma)*
- 15.40 – 15.55 Diagnosi e terapia medica  
*L. Fedele (Milano)*

- 15.55 – 16.10   Laparoscopia  
*G.L. Marchino (Torino)*
- 16.10 – 16.30   Discussants  
*F. La Grotta (Bari), V. Remorgida (Genova),  
A. Rossetti (Roma), R. Seracchioli (Bologna)*
- 16.30 – 16.50   Discussione generale

## **INCONGRUITÀ DEI RIMBORSI DEGLI INTERVENTI ISTEROSCOPICI**

**Moderatore: G. Vittori**

- 16.50 – 16.55   Introduzione  
*G. Vittori (Roma)*
- 16.55 – 17.10   Il ginecologo  
*C. Crescini (Bergamo)*
- 17.10 – 17.25   Analisi dei costi  
*U. Salvatore (Roma)*
- 17.25 – 17.55   Il politico-sanitario  
*M. Morlacco (Bari), E. Tuveri (Bergamo)*
- 17.55 – 18.15   Discussants:  
*B. Fucci (Andria), C. Parisi (Bari), S. Sabatelli (Bari),  
V. Trojano (Bari),*
- 18.15 – 18.35   Discussione generale

**Sabato 30 Aprile 2005**

## **HIGH TECH IN ISTEROSCOPIA**

**Moderatore: S. Schonauer**

- 09.00 – 09.05   Introduzione  
*S. Schonauer (Bari)*
- 09.05 – 09.20   Sistemi di acquisizioni immagini e dati  
*S. Schettini (Potenza)*
- 09.20 – 09.35   Mini telescopi a fibra  
*E. Cicinelli (Bari)*
- 09.35 – 09.50   Discussione generale

## IL TRATTAMENTO DELL'AUB RESISTENTE A TERAPIA MEDICA

**Moderatore: G. Loverro**

- 09.50 – 09.55     Introduzione  
*G. Loverro (Bari)*
- 09.55 – 10.10    Resezione endometriale  
*P. Litta (Padova)*
- 10.10 – 10.25    Confronto tra tecniche di ablazione endometriale  
*G. Gubbini (Bologna)*
- 10.25 – 10.40    Discussant:  
*R. Alfonso (Bari), G. D'Aleo (Lecce), R. Liguori (Bari)*
- 10.40 – 11.00    Discussione generale
- 11.00 – 11.15    Coffee break

## NUOVE TECNICHE PER IL TRATTAMENTO DEI MIOMI SOTTOMUCOSI

**Moderatore: I. Mazzon**

- 11.15 – 11.20    Introduzione  
*I. Mazzon (Roma)*
- 11.20 – 11.35    Coagulazione/miolisi  
*D. Spazzini (Bergamo)*
- 11.35 – 11.50    Embolizzazione  
*R. Agazzi (Bergamo)*
- 11.50 – 12.05    Discussants:  
*E. Cicinelli (Bari), P. Litta (Padova),  
R. Ricciardi (S. Giovanni Rotondo)*
- 12.05 – 12.25    Discussione generale
- 12.25 – 12.40    Conclusioni  
*S. Schonauer*

## INFORMAZIONI GENERALI

### ISCRIZIONI AI LAVORI

L'iscrizione ai lavori è gratuita e comprende:

- kit congressuale
- pause caffè in programma
- colazione di lavoro del 29 Aprile
- attestato di partecipazione ai lavori

Si prega inoltrare l'allegata scheda di iscrizione, debitamente compilata, alla Segreteria Organizzativa **Intermeeting** entro il **22 Aprile 2005**

### ECM

L'evento è stato accreditato per le seguenti categorie:

- Medico Chirurgo (150 specialisti in Ginecologia) n. 7890-184379: in fase di valutazione
- Ostetriche (50) n. 7890-184380: in fase di valutazione

### PRENOTAZIONE ALBERGHIERA

Si prega contattare la Segreteria Organizzativa **Intermeeting** per informazioni relative alla disponibilità alberghiera.