



SERVIZIO SANITARIO REGIONALE  
EMILIA-ROMAGNA  
Azienda Ospedaliero-Universitaria di Bologna  
Policlinico-S.Orsola-Malpighi



Dipartimento Salute della Donna, del Bambino e dell'Adolescente - Direttore Prof. Mario Lima  
Scuola di Specializzazione in Ginecologia e Ostetricia - Direttore Prof. Stefano Venturoli  
S.S.D. Endoscopia Pelvica e Chirurgia Ginecologica Mini-Invasiva - Direttore Dott. Renato Seracchioli

# **CORSO AVANZATO DI ANATOMIA CHIRURGICA LAPAROSCOPICA IN GINECOLOGIA ONCOLOGICA ED ENDOMETRIOSI PROFONDA con live-surgery in vivo e su cadavere**

## **BOLOGNA, 20-22 FEBBRAIO 2012**

**Aula Chiantore, Padiglione 8, Ematologia,  
Policlinico S. Orsola-Malpighi, Via Massarenti 13, Bologna**

**Con possibilità di seguire il corso via internet in diretta**

### **Direttori del corso**

Renato Seracchioli - Marcello Ceccaroni

### **Faculty**

C. Alboni , U. Bianchi, F. Bruni, P. Casadio,  
R. Clarizia, A. Ercoli, M. Mabrouk, M. Malzoni,  
C. Mangioni, V. Remorgida, G. Roviglione, G. Ruffo,  
F. Ruotolo, L. Savelli, S. Venturoli, F. Vianello, E. Vizza





Nell'ultimo decennio, l'imporsi dell'approccio laparoscopico in chirurgia ginecologica e nella chirurgia pelvica radicale è divenuto indiscutibilmente sempre più diffuso.

In particolare la magnificazione dell'immagine laparoscopica ha consentito una differente e più dettagliata identificazione delle porzioni più profonde della pelvi, permettendo la visualizzazione di spazi anatomici spesso non così agevolmente raggiungibili in laparotomia.

Abbiamo quindi pensato ad un corso che faccia da ponte tra le più avanzate tecniche di laparoscopia ginecologica, applicate alla chirurgia pelvica radicale, e l'attenzione per il dettaglio anatomico ed anatomo-chirurgico.

*L'Università di Bologna*, culla della più antica *Scuola Anatomica* assieme alla *International School of Surgical Anatomy di Negrar (Verona)*, coniugheranno la loro già nota esperienza pluriennale laparoscopica con le nuove concezioni anatomo-chirurgiche.

Come da buona tradizione anatomica sarà presentata anche la chirurgia laparoscopica in diretta su cadavere, grazie alla collaborazione con l'Università di *Tübingen (Germania)*.

Focus di questo corso saranno patologie pelviche severe, quali l'endometriosi profonda e le neoplasie ginecologiche, patologie infiltranti che alterano e distorcono le strutture della pelvi, stravolgendo il quadro anatomico e rappresentando pertanto una grande sfida per il chirurgo ginecologo.

Cari colleghi e amici, sarà un piacere ospitarvi a Bologna!

***Renato Seracchioli, Marcello Ceccaroni***

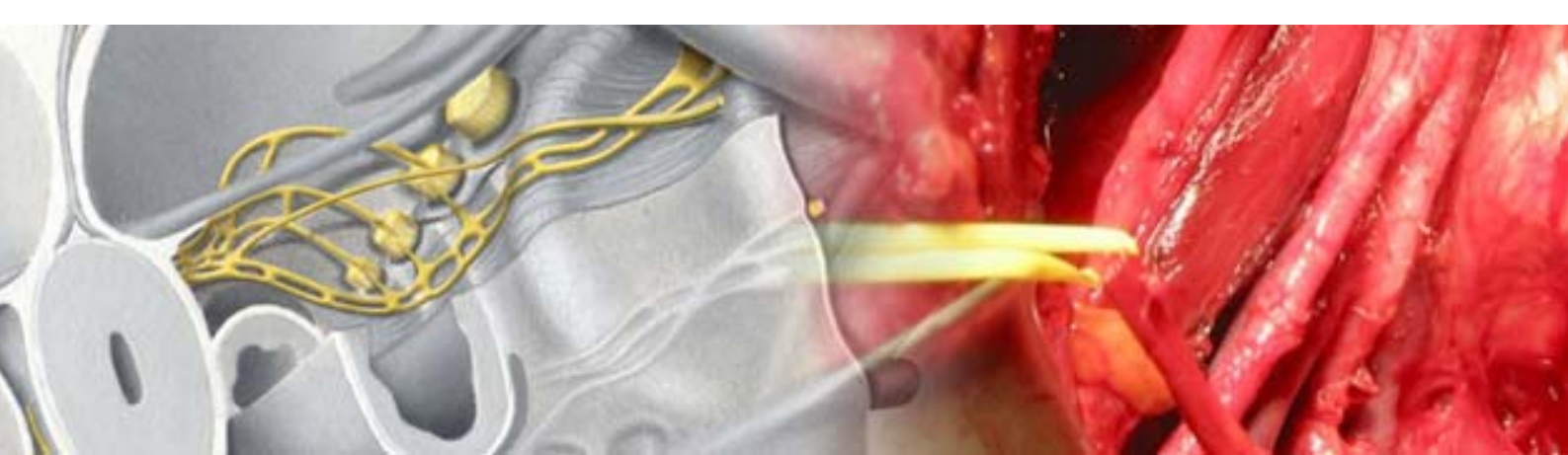

## **GIORNO 1 – LUNEDÌ 20 FEBBRAIO**

### **Ore 08.00 – 08.30 *Welcome***

Registrazione dei partecipanti, presentazione del corso e dei casi clinici in lista operatoria

### **Ore 08.30 – 09.00 *Live ultrasound cases-presentation***

*L. Savelli*

### **Ore 09.00 – 12.00 *Live Surgery***

**(diretta dalle sale dell'Ospedale S.Orsola di Bologna)**

Eradicazione laparoscopica di endometriosi pelvica severa con resezione intestinale

*Operatore: R. Seracchioli*

*Moderatori: F. Ruotolo, V. Remorgida, S. Venturoli*

### **Ore 12.00 – 12.45 *Brunch con l'esperto***

Anatomia ecografica della pelvi

*L. Savelli*

### **Ore 12.45 – 14.00 *Video session***

*M. Mabrouk, F. Vianello, C. Albani*

### **Ore 14.00 – 18.00 *Live Surgery***

**(diretta dalle sale della Klinische Anatomie Tübingen, Germania)**

Anatomia laparoscopica della pelvi e del parametrio; anatomia chirurgica dell'isterectomia radicale e dell'eradicazione di endometriosi pelvica con resezione intestinale

*Operatori: M. Ceccaroni, F. Bruni, G. Roviglione, R. Clarizia*

*Moderatori: F. Ruotolo, R. Seracchioli*

### **Ore 18.00 – 18.45 *Focus teorico***

Anatomia chirurgica della pelvi e dello spazio sottomesocologico

*F. Ruotolo*





## **GIORNO 2 – MARTEDÌ 21 FEBBRAIO**

Ore 08.00 – 08.30 **Live ultrasound cases-presentation**

*L. Savelli*

Ore 08.30 – 11.00 **Live Surgery**

**(diretta dalle sale dell'Ospedale S.Orsola di Bologna)**

Isterectomia radicale laparoscopica per carcinoma della cervice uterina

*Operatore: M. Malzoni*

*Moderatori: U. Bianchi, C. Mangioni*

Ore 11.00 – 11.45 **Brunch con l'esperto**

Anatomia chirurgica del parametrio nei differenti tipi di isterectomia radicale

*A. Ercoli*

Ore 11.45 – 14.30 **Live Surgery**

**(diretta dalle sale dell'Ospedale S.Orsola di Bologna)**

Linfoadenectomia lomboaortica

*Operatore: E. Vizza*

*Moderatori: P. Casadio, A. Ercoli*

Ore 14.30 – 15.00 **Focus teorico**

Anatomia chirurgica della linfoadenectomia pelvica e lomboaortica

*P. Casadio*

Ore 15.00 – 16.00 **Video session**

*R. Clarizia, G. Roviglione*

Ore 16.00 – 17.00 **Focus teorico**

Anatomia chirurgica e tecniche *nerve-sparing* in chirurgia pelvica radicale e ultra-radiale

*M. Ceccaroni*

Cena sociale





## **GIORNO 3 – MERCOLEDÌ 22 FEBBRAIO**

Ore 08.00 – 08.30 **Live ultrasound cases-presentation**

*L. Savelli*

Ore 08.30 – 14.00 **Live Surgery**

*(diretta dalle sale operatorie dell'Ospedale S.Orsola di Bologna)*

Eradicazione laparoscopica di endometriosi pelvica severa con resezione intestinale secondo tecnica *nerve-sparing*: “The Negrar Method”

*Operatore: M. Ceccaroni*

*Moderatori: F. Ruotolo, R. Seracchioli, R. Clarizia*

Chirurgia laparoscopica del carcinoma endometriale con linfadenectomia pelvica

*Operatore: R. Seracchioli*

*Moderatori: U. Bianchi, C. Mangioni, G. Roviglione*

Ore 14.00 – 17.00 **Focus teorico**

Anatomia chirurgica dell'endometriosi parametricale e ureterale

*V. Remorgida*

Endometriosi e chirurgia intestinale

*G.Ruffo*

Complicanze dopo chirurgia radicale per endometriosi pelvica severa

*F.Bruni*

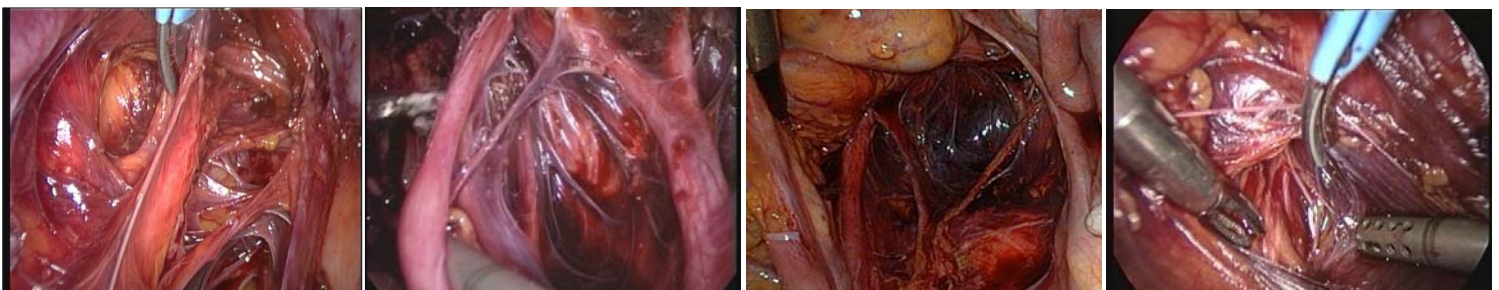



## INFORMAZIONI GENERALI

### SEDE DEL CORSO

AULA CHIANTORE Padiglione 8, Ematologia, Policlinico S.Orsola-Malpighi, via G. Massarenti 13, Bologna

### MODALITÀ DI ISCRIZIONE E PAGAMENTO

L'iscrizione potrà essere effettuata inviando alla Segreteria Organizzativa l'apposita scheda, debitamente compilata in ogni sua parte, unitamente alla copia della ricevuta di pagamento della relativa quota di partecipazione, pari a 750 € + IVA 21%. E' previsto uno sconto del 10% per tutti i soci S.E.G.I. Tramite la Segreteria Organizzativa è inoltre possibile fruire di speciali convenzioni per la sistemazione alberghiera. Non saranno accettate iscrizioni a mezzo telefono.

L'iscrizione è gratuita per i medici specializzandi fino ad esaurimento dei posti disponibili.

### PARTECIPAZIONE TRAMITE INTERNET

E' possibile assistere ai corsi in diretta sul web al costo di 120,00 € + IVA 21%. Per ulteriori informazioni consultare la Segreteria Organizzativa. Tale modalità di partecipazione permette di seguire il corso on demand per i sei mesi successivi all'evento, mentre non dà diritto ai crediti ECM né al materiale didattico.

## INFORMAZIONI SCIENTIFICHE

Educazione Continua in Medicina: è in corso la richiesta di accreditamento dell'evento per Medici Chirurghi

### DIRETTORI DEL CORSO

#### Dott. Renato Seracchioli

Responsabile SSD Endoscopia Pelvica e  
Chirurgia Mini Invasiva Ginecologica  
Policlinico S.Orsola - Malpighi  
Via Massarenti, 13 - 40138 Bologna  
Tel./Fax 0516363944  
renato.seracchioli@aosp.bo.it

#### Dott. Marcello Ceccaroni

Responsabile Unità di Ginecologia Oncologica  
Dipartimento di Ginecologia ed Ostetricia  
Ospedale Sacro Cuore - Don Calabria  
International School of Surgical Anatomy  
Via Don A. Sempredoni 5 - 37024 Negrar (VR)  
Tel. 0456013350/Fax 0456000410  
issaschool@gmail.com

### PATROCINI



ALMA MATER STUDIORUM  
UNIVERSITÀ DI BOLOGNA



### SPONSOR



Per informazioni: [www.htcongressi.com](http://www.htcongressi.com), [www.issaschool.com](http://www.issaschool.com), [www.migys.it](http://www.migys.it)

### SEGRETERIA SCIENTIFICA

**Dr.ssa Emanuela Spagnolo**  
**Dr.ssa Letizia Zannoni**  
Scuola di Specializzazione in Ginecologia e Ostetricia  
Policlinico S. Orsola-Malpighi  
Via Massarenti 13 - 40138 Bologna  
Tel 051 63 64 389  
ema.spagnolo@libero.it  
letizia.zannoni@studio.unibo.it

### SEGRETERIA ORGANIZZATIVA

**HT Eventi e Formazione**  
Via Benedetto Marcello 1  
40141 Bologna  
Tel 051 49 83 200  
051 47 39 11  
Fax 051 47 39 11  
nicola@htcongressi.it

**CORSO AVANZATO DI ANATOMIA CHIRURGICA LAPAROSCOPICA IN GINECOLOGIA  
ONCOLOGICA ED ENDOMETRIOSI PROFONDA  
con live-surgery in vivo e su cadavere**

Bologna, 20-22 Febbraio 2012 - Aula Chiantore, Padiglione 8, Ematologia Policlinico S.Orsola-Malpighi

**SCHEDA DI ISCRIZIONE**

Da inviare debitamente compilata alla Segreteria Organizzativa **HT Eventi e Formazione s.r.l.**

Via Benedetto Marcello 1 - 40141 Bologna

Tel 051-49.83.200 051-47.39.11 Fax 051-47.39.11 e-mail: nicola@htcongressi.it www.htcongressi.it

Nome \_\_\_\_\_ Cognome \_\_\_\_\_

Ospedale \_\_\_\_\_

Indirizzo Ospedale \_\_\_\_\_

CAP \_\_\_\_\_ Città \_\_\_\_\_ Prov. \_\_\_\_\_

Tel \_\_\_\_\_ Fax \_\_\_\_\_ e-mail \_\_\_\_\_

**QUOTA DI ISCRIZIONE**

€ 750,00 + IVA 21%

La quota comprende:

- ✓ Partecipazione ai Lavori
- ✓ Materiale didattico
- ✓ Attestato \_\_\_\_\_ di Partecipazione
- ✓ Attestato E.C.M. (agli aventi diritto)
- ✓ Colazioni di lavoro

**QUOTA DI ISCRIZIONE  
SOCI SEGI**

€ 675,00 + IVA 21%

La quota comprende:

- ✓ Partecipazione ai Lavori
- ✓ Materiale didattico
- ✓ Attestato \_\_\_\_\_ di Partecipazione
- ✓ Attestato E.C.M. (agli aventi diritto)
- ✓ Colazioni di lavoro

**QUOTA DI ISCRIZIONE  
VIA WEB**

€ 120,00 + IVA 21%

La quota comprende:

- ✓ Password per connessione via web per seguire on-line il corso in diretta
- ✓ Possibilità di seguire il corso on demand per i sei mesi successivi alla diretta

Si prega di barrare questa casella in caso di interesse ad aderire a speciali convenzioni per la sistemazione alberghiera a Bologna durante il corso

**CANCELLAZIONE DI ISCRIZIONI**

Non è previsto alcun rimborso per cancellazioni di iscrizioni

**DATI PER LA FATTURAZIONE**

Intestare fattura a \_\_\_\_\_

Indirizzo \_\_\_\_\_

CAP \_\_\_\_\_ Città \_\_\_\_\_ Prov. \_\_\_\_\_

Codice Fiscale (obbligatorio) \_\_\_\_\_

Partita IVA \_\_\_\_\_

**MODALITA' DI PAGAMENTO**

**Bonifico Bancario** intestato a: HT Eventi e Formazione s.r.l.

c/c 000101107244 Unicredit Banca - Ag. Bologna San Mamolo **IBAN:** IT 57G0200802452000101107244 **SWIFT CODE:** UNCRITB1NT4

Causale: Nome e Cognome dell'iscritto, data e titolo del Corso prescelto B12- **Gli oneri bancari saranno a carico del partecipante**

Si prega di inviare fotocopia del bonifico effettuato unitamente alla presente scheda al Fax nr. 051 473.911

**Carta di Credito**

VISA

MASTERCARD

CARTA SI'

Titolare \_\_\_\_\_ Numero Carta \_\_\_\_\_

Scadenza \_\_\_\_\_ Codice sicurezza (**obbligatorio**) \_\_\_\_\_

Autorizzo il trattamento e la diffusione dei dati sopra indicati secondo la legge 675/96 sulla privacy

Data \_\_\_\_\_

Firma \_\_\_\_\_