

**Corso di Aggiornamento**

**NUOVE STRATEGIE DIAGNOSTICHE E  
TERAPEUTICHE NEL TRATTAMENTO  
DELLE NEOPLASIE GINECOLOGICHE  
LOCALMENTE AVANZATE**

*Palermo, 2-3 dicembre 2016  
Palazzo Steri*



**LIVE  
SURGERY**

**Programma Preliminare**

Presidenti Onorari

**A. PERINO, G. SCAMBIA**

Presidenti

**V. CHIANTERA, L. ALIO, R. VENEZIA**

Segreteria Scientifica

**M. PETRILLO, M. DESSOLE, A. LUCIDI, I. PITRUZZELLA, G. SQUADRITO**

I tumori localmente avanzati rappresentano ancora oggi la fetta più importante delle neoplasie ginecologiche. Troppo spesso considerati meritevoli soltanto di palliazione sono invece la vera sfida dei trattamenti integrati e delle procedure diagnostiche e chirurgiche. Tra questi, il carcinoma ovarico e quello cervicale presentandosi quasi sempre in forma avanzata costringono lo specialista ad acquisire un bagaglio di conoscenze che va ben oltre la ginecologia classica abbracciando di fatto conoscenze radioterapiche e chemioterapiche, tecniche chirurgiche addominali e urologiche. Scopo di questo corso di aggiornamento è fornire ai partecipanti gli strumenti per diagnosticare, stadiare e trattare le pazienti affette da tumori ovarici e cervicali localmente avanzati. I migliori esperti provenienti dai maggiori centri oncologici nazionali illustreranno lo stato dell'arte della ginecologia oncologica moderna e le innovazioni che si affacciano sul panorama internazionale. Il programma organizzato per moduli didattici di taglio estremamente pratico e chirurgia in diretta permetterà di acquisire le competenze necessarie a navigare tra i differenti trattamenti integrati. Allo stesso modo il corso garantirà la possibilità di incontrare i docenti all'interno di piccoli gruppi in un rapporto docente-discente diretto ed immediato che gli permetta di chiarire ogni dubbio clinico.



# LIVE SURGERY

PALERMO, 2 DICEMBRE 2016

8.00 Registrazione dei partecipanti

8.30 Presentazione del Corso

Saluto delle Autorità

*F. Micari, B. Gucciardi, G. Corsello, F. Vitale, R. Li Donni,  
G. Migliore, S. Amato*

9.00 **Lettura magistrale**

Nuove strategie nella terapia dei tumori ginecologici localmente avanzati - Ovaio

**G. Scambia**

Presenta: **N. Colacurci**

9.30 **LIVE SURGERY**

Moderatori: **P. Scollo, G. Cucinella, S. Incandela, G. Canzone**

Operatori: **M. Deraco, E. Vizza, V. Chiantera**

**Interventi:**

- Citoriduzione laparotomica per K ovaio
- Isterectomia radicale laparoscopica secondo TMMR
- Staging aortico laparoscopico
- Linfadenctomia pelvica laparoscopica
- Linfadenectomia sentinella con verde indocianina

13.30 Lunch Break

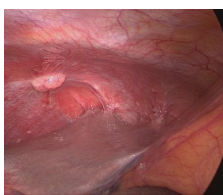

**LIVE SURGERY**

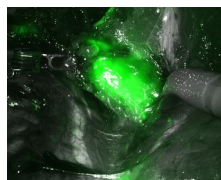

PROGRAMMA

# SESSIONE teorico-pratico **OVAIO**

**PALERMO, 2 DICEMBRE 2016**

14.00 **PRIMA SESSIONE: Selezione delle pazienti**

*Presidente: M.G. Salerno*

*Moderatori: G. Lo Dico, F.P. Maltese, N. Scibetta*

Sottotipi istologici e relativi comportamenti biologici

**G. Zannoni**

Ruolo dell'Ecografia nei tumori ovarici avanzati

**A. Testa**

TAC e PET nella stadiazione pre chirurgica dei tumori ovarici avanzati e delle recidive

**F. Finazzo**

Valutazione macroscopica di citoriducibilità: PI e PCI a confronto

**A. Fagotti**

Criteri di operabilità: valutazione dello stato clinico e previsione di morbilità

**F. Fanfani**

La paziente BRCA mutata, valore del test e individualizzazione della terapia

**A. Russo**

16.15 Coffee break

16.30 **SECONDA SESSIONE: Terapie**

*Presidente: D. Gueli Aletti*

*Moderatori: V. Gebbia, P. Marchesa, F. Zerilli*

Chirurgia Citoriduttiva: Pelvi

**F. Raspagliesi**

Chirurgia Citoriduttiva: Alto Addome

**V. Chiantera**

Pushing the borders: gastrectomia, linfonodi celiaci e paracardiaci

**P. Mezzatesta**

Gestione anestesiológica pre e post operatoria nella chirurgia multiviscerale

**R. Tetamo**

Ruolo delle terapie antiangiogenetiche in prima linea

**F. Verderame**

Recidiva chemiosensibile e chemioresistente nell'era dei farmaci antiangiogenetici

**S. Pignata**

19.00 Tumor Conference: discussione di casi clinici

**P. Musso, V. Iannone, A. Lucidi, C. Di Donna**

19.30 Chiusura prima giornata

# SESSIONE teorico-pratico **CERVICE**

**PALERMO, 3 DICEMBRE 2016**

8.30 **Lettura magistrale**

*Nuove strategie nella terapia dei tumori ginecologici localmente avanzati - Cervice*  
**P. Benedetti Panici**  
Presenta: **G. Ettore**

9.00 **PRIMA SESSIONE: Selezione delle pazienti**

Presidente: **S. Bennici**  
Moderatori: **M. Midiri, L. Blasi, A. Butera**

RMN per la valutazione dei LACC: malattia centrale e laterale  
**A. Galluzzo**

Sospetto IVb linfonodale: staging chirurgico vs PET  
**M. Petrillo**

Rivalutazione clinica e strumentale dopo trattamento neoadiuvante  
**S. Gregg**

IVa outcome e complicanze della radiochemioterapia  
**G. Evangelista**

IVb non linfonodale: paliatazione o possibilità curative  
**N. Borsellino**

11.00 Coffee break

11.15 **SECONDA SESSIONE: Terapie**

Presidente: **M.R. D'Anna**  
Moderatori: **B. Adile, A. Maiorana, G. La Ferrera**

Trattamenti neoadiuvanti: radiochemioterapia vs chemioterapia vs chirurgia in upfront. Quale scegliere?  
**F. Landoni**

Chirurgia dopo trattamento neoadiuvante: criteri di modulazione della radicalità  
**E. Vizza**

Trattamento delle recidive: radiochemioterapia o chirurgia eviscerativa?  
**A. Ercoli**

Pushing the Borders: LEER e Psoasectomie  
**M. Dessole**

Neovesiciche continenti e Bricker: tecniche, indicazioni e limiti  
**G. Savoca**

13:30 Tumor Conference: discussione di casi clinici  
**G. Guarneri, R. Graziano, I. Pitruzzella, G. Sozzi**

14.00 Compilazione questionario E.C.M. e chiusura dei lavori

# FACULTY

Biagio **ADILE**, Palermo  
Luigi **ALIO**, Palermo  
Pierluigi **BENEDETTI PANICI**, Roma  
Salvatore **BENNICI**, Agrigento  
Livio **BLASI**, Palermo  
Nicola **BORSELLINO**, Palermo  
Alfredo **BUTERA**, Agrigento  
Giuseppe **CANZONE**, Termini Imerese  
Vito **CHIANTERA**, Palermo  
Nicola **COLACURCI**, Napoli  
Gaspere **CUCINELLA**, Palermo  
M. Rosa **D'ANNA**, Palermo  
Marcello **DERACO**, Milano  
Margherita **DESSOLE**, Palermo  
Catello **DI DONNA**, Palermo  
Alfredo **ERCOLI**, Novara  
Giuseppe **ETTORE**, Catania  
Giovanna **EVANGELISTA**, Palermo  
Anna **FAGOTTI**, Roma  
Francesco **FANFANI**, Chieti  
Francesca **FINAZZO**, Palermo  
Anna **GALLUZZO**, Palermo  
Vittorio **GEBBIA**, Palermo  
Rosario **GRAZIANO**, Palermo  
Girolamo **GUARNERI**, Palermo  
Stefano **GREGGI**, Napoli  
Desiderio **GUELI ALETTI**, Palermo  
Vito **IANNONE**, Trapani  
Salvo **INCANDELA**, Sciacca  
Fabio **LANDONI**, Milano  
Giuseppe **LA FERRERA**, Enna  
Giuseppe **LO DICO**, Palermo  
Alessandro **LUCIDI**, Palermo  
Antonio **MAIORANA**, Palermo  
Francesca P. **MALTESE**, Trapani  
Pierenrico **MARCHESA**, Palermo  
Piergiorgio **MEZZATESTA**, Palermo  
Massimo **MIDIRI**, Palermo  
Pietro **MUSSO**, Palermo  
Antonio **PERINO**, Palermo  
Marco **PETRILLO**, Palermo  
Sandro **PIGNATA**, Napoli  
Ilaria **PITRUZZELLA**, Palermo  
Francesco **RASPAGLIESI**, Milano  
Antonio **RUSSO**, Palermo  
M. Giovanna **SALERNO**, Pisa  
Gianfranco **SAVOCA**, Palermo  
Giovanni **SCAMBIA**, Roma  
Nunzia **SCIBETTA**, Palermo  
Paolo **SCOLLO**, Catania  
Giulio **SOZZI**, Palermo  
Giovanni **SQUADRITO**, Palermo  
Antonia **TESTA**, Roma  
Romano **TETAMO**, Palermo  
Roberto **VENEZIA**, Palermo  
Francesco **VERDERAME**, Palermo  
Enrico **VIZZA**, Roma  
Gianfranco **ZANNONI**, Roma  
Filippo **ZERILLI**, Trapani

# INFORMAZIONI GENERALI

## SEDI DEL CORSO



**Sessioni Teorico Pratiche**  
**Palazzo Steri, Aula Magna**  
Piazza Marina, 61 - Palermo



**Live Surgery proiettata dal Polo Oncologico,**  
**A.R.N.A.S. Civico Di Cristina Benfratelli**  
Piazza Leotta, 4 - Palermo

**CREDITI FORMATIVI** Agena.s.  **AGENZIA NAZIONALE PER I SERVIZI SANITARI REGIONALI**

ID 173883 **Crediti assegnati 15**

L'Evento è stato accreditato, ai fini E.C.M., per n. 150 partecipanti:

- Medici (Ginecologia e Ostetricia, Oncologia, Radioterapia, Chirurgia Generale, Urologia, Radiologia, MMG).
- Infermieri

## ISCRIZIONE AL CORSO

- **MEDICI** € 200,00 (Iva inclusa)
- **SPECIALIZZANDI UNIVERSITÀ DI PALERMO** GRATUITA
- **PERSONALE MEDICO E INFERMIERISTICO STRUTTURATO**
  - A.R.N.A.S. CIVICO DI CRISTINA BENFRATELLI GRATUITA
  - Policlinico Universitario "P. Giaccone" di Palermo GRATUITA

L'iscrizione, obbligatoria, dà diritto a:

- Lavori scientifici • Attestato di partecipazione • Kit congressuale • Lunch

## MODALITÀ D'ISCRIZIONE

Per iscriversi al Corso compilare la scheda sul sito della Segreteria Organizzativa: [www.bibacongressi.com](http://www.bibacongressi.com).

**PROVIDER E SEGRETERIA ORGANIZZATIVA**



**Head Office:** Via Emilia, 38 - 90144 Palermo

**Branch Office:** Verona - Nuoro

Pbx 091.527416 - Fax 091.527062

E-mail: [congressi@bibatour.it](mailto:congressi@bibatour.it) • [www.bibacongressi.com](http://www.bibacongressi.com)